

Schema
Fluxului informațional pentru avertizarea-alarmarea populației în caz de fenomene
hidrometeorologice periculoase la nivelul C.L.S.U. București

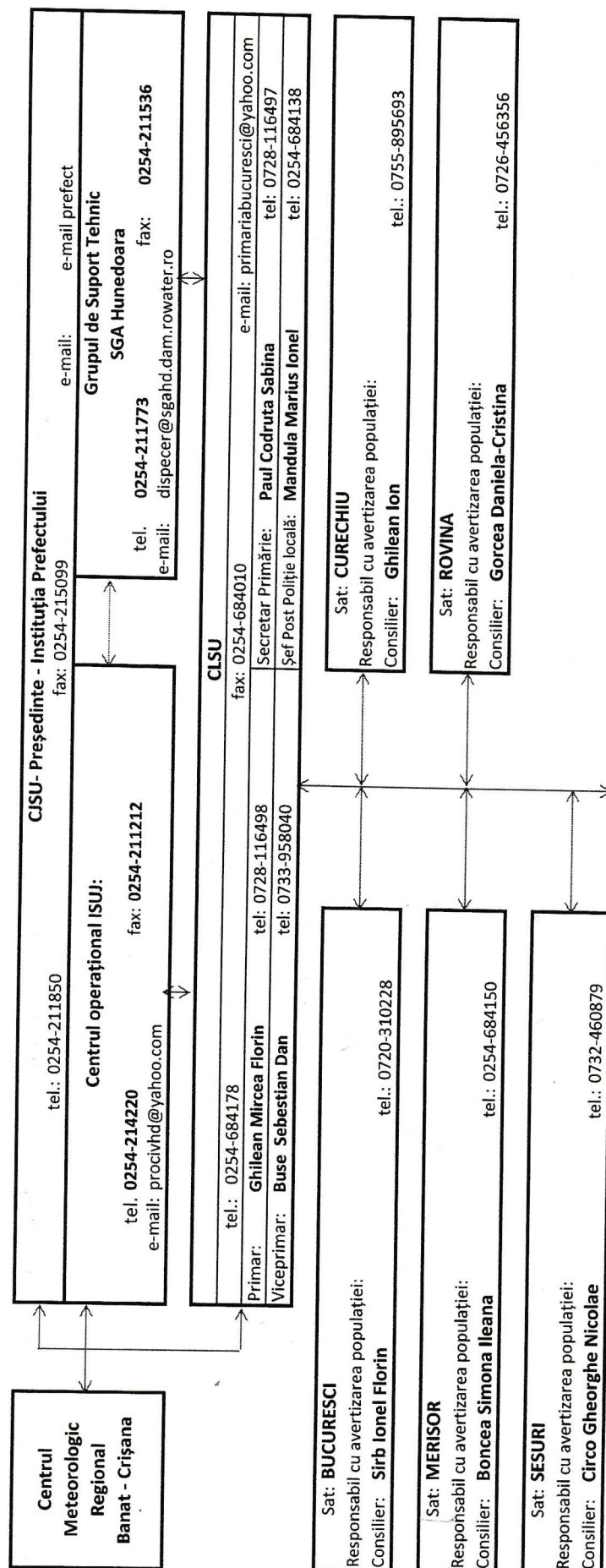

Schema
Fluxului informațional pentru avertizarea-alarmarea populației în caz de fenomene
hidrometeorologice periculoase la nivelul C.L.S.U. București

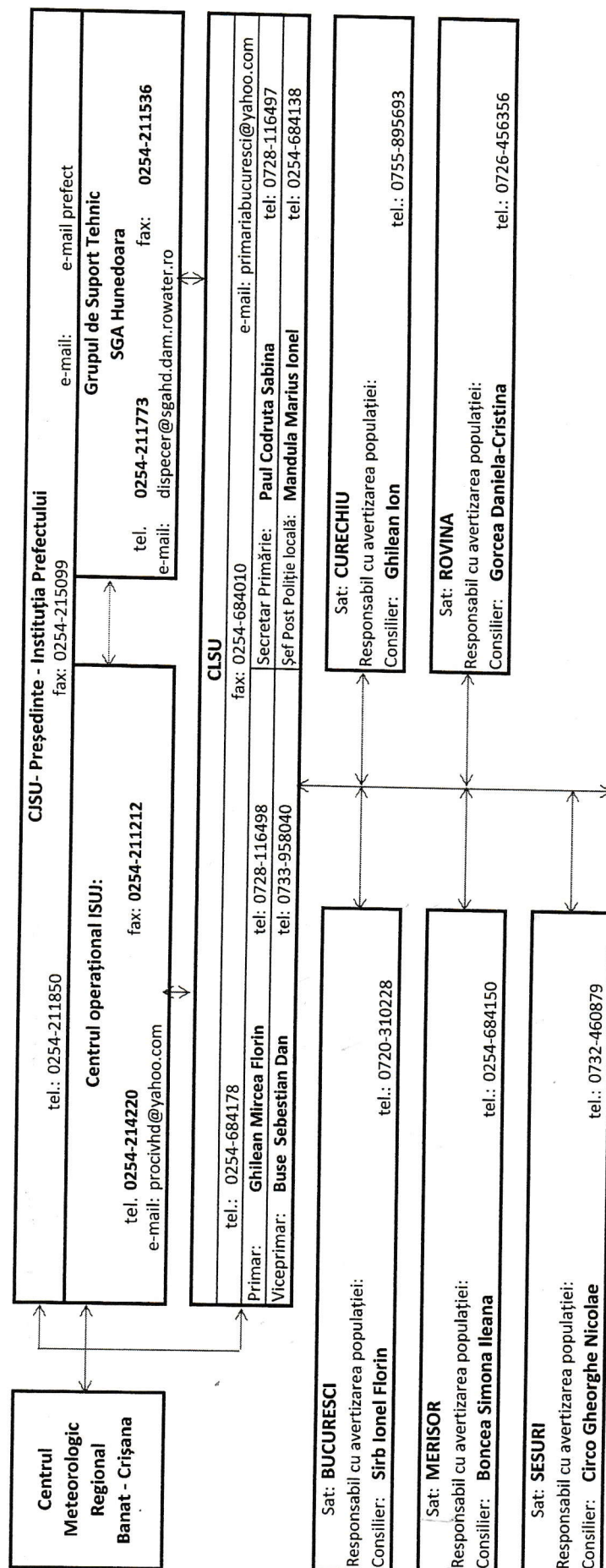

PLAN DE APARARE IMPOTRIVA INUNDATIILOR,

GHEȚURILOR

ȘI POLUĂRILOR ACCIDENTALE

NU ESTE CAZUL PENTRU COMUNA BUCUREȘCI

PLAN DE COMBATERE A POLUARILOR ACCIDENTALE de pe raza comunei BUCUREȘCI

Măsurile de intervenție care se iau la nivelul comitetului local pentru situații de urgență, în cazul producerii unor poluări accidentale

Măsuri pentru prevenirea și combaterea poluărilor accidentale care se iau de către C.L.S.U. :

- înștiințarea operativă a Centrului operațional din cadrul ISU al județului Hunedoara și a SGA Hunedoara, în cazul producerii unei poluări accidentale ;
- izolarea perimetrului ;
- identificarea sursei de poluare și a cauzelor poluării ;
- identificarea tipului poluantului (natura poluării și durata fenomenului) ;
- stoparea poluării ;
- cunoașterea situației hidrologice la momentul producerii poluării accidentale, a modului de propagare a unde de poluare, precum și a laboratoarelor de analize fizico-chimice și biologice autorizate de organele locale să efectueze analize privind calitatea apei ;
- concentrarea forțelor și mijloacelor de intervenție la locul accidentului ;
- întocmirea listei utilizatorilor de apă din aval și înștiințarea acestora asupra poluării ;
- introducerea unor restricții temporare la unii consumatori ;
- identificarea din timp a altor resurse de apă, din care să se poată alimenta populația și animalele ;
- identificarea și cunoașterea principalelor caracteristici ale barajelor, derivațiilor, etc. în scopul diluării concentrației poluantului, dacă situația impune acest lucru ;
- neutralizarea poluării ;
- decontaminarea perimetrului ;

Formații de intervenție pentru poluări accidentale, organizate de către C.L.S.U. :

-formatia nr.1.-Satul București

- **șef serviciu voluntar – VLAD MARIA-LUCICA**
- **șef echipă specializată de intervenție – Sîrb Ionel-Florin**

- echipă specializată de intervenție: transmisiuni-alarmare, sanitar-veterinar, suport logistic, cercetare-căutare, deblocare-salvare, evacuare, primă intervenție la incendii:

- 1.Dărăbanț Daniel;
- 2.Mic Cornel;
- 3.Mariș Gheorghe-Voicu;
- 4.Matei Traian;
- 5.Fodor Florin;
- 6.Prodan Gheorghe-Adrian;
- 7.Botici Nicolae.

-formatia nr.2.-Satul Curechiu

- șef echipă specializată de intervenție – Todericiu Cornel
- echipă specializată de intervenție: deblocare-salvare, primă intervenție la incendii:

- 1.Costina Ioan;
- 2.Gavrilă Cosmin;
- 3.Haneș Cristian-Ioan;
- 4.Haneș Marius-Sorin;
- 5.Fodor Ioan;

-formatia nr.3.-Satul Șesuri

- șef echipă specializată de intervenție – Circo Gheorghe-Nicolae
- echipă specializată de intervenție: deblocare-salvare, primă intervenție la incendii:

- 1.Nichifor Valentin;
- 2.Laslău Ioan;
- 3.Mihalache Lucian;
- 4.Vârzar Traian;
- 5.Popescu Sorin.

-formatia nr.4.-Satul Rovina

- șef echipă specializată de intervenție – Boncea Laurențiu
- echipă specializată de intervenție: transmisiuni-alarmare, sanitar-veterinar, suport logistic, cercetare-căutare, deblocare-salvare, evacuare, primă intervenție la incendii:

- 1.Mateș Ioan-Sorin;
- 2.Achim Viorel-Ioan;
- 3.Demian Mihai-Gheorghe;
- 4.Moț Nicolae-Gabriel;
- 5.Ciocan Radu-Petru.

-formatia nr.5.-Satul Merișor

- șef echipă specializată de intervenție – Demian Petru
- echipă specializată de intervenție: transmisiuni-alarmare, sanitar-veterinar, suport logistic, cercetare-căutare, deblocare-salvare, evacuare, primă intervenție la incendii:

- 1.Demian Petru-Ion;
- 2.Lupea Florin-Liviu;
- 3.Oprea Nicolae;
- 4.Demian Petru;
- 5.Nicoară Sorin-Costel.

Tabel cu stocul minim de mijloace și materiale de combatere a poluărilor accidentale, existente la C.L.S.U. :

**CONFORM STOCULUI DE MATERIALE ,SCULE ,DISPOZITIVE,UTILAJE SI
SI MIJLOACE DE TRANSPORT PENTRU APARARE IMPOTRIVA
INUNDATIILOR**